# GLATZ Ferdinánd leszármazása

**GLATZ, János Nándor**
b: 01 May 1882 Nyír
d: Aft. 1949
Cd:
Oc: vegyeskereskedő
Rg: rk.

**MREKVICSKA, Etel**
b: 01 Nov 1891 Érsekvadkert
m: 04 Jun 1912 Érsekvadkert
d:
Cd:
Oc:
Rg: r.kat.

**GLATZ, Mária**
b: 29 Nov 1883 Nyír
d: 03 Aug 1964 Nagyoroszi
Cd: agyvérzés
Oc:
Rg: r.k.

**NAGY, Sándor**
b:
m:
d: Bef. 1949
Cd:
Oc:
Rg:

**GLATZ, Nándor**
b: 30 Mar 1914 Rétság
d:
Cd:
Oc:
Rg: r.kat.

**GLATZ, Etel**
b: 16 Mar 1913 Rétság
d: 1986
Cd:
Oc:
Rg: rkat.

**BALOGH, Sándor**
b:
m:
d:
Cd:
Oc:
Rg:

**SZTRÁNYAY, Emma Eszter Erzsébet**
b: 06 Jan 1908 Rétság
d: 30 Dec 1961 Csákvár
Cd:
Oc: A családban Bogyóka becenéven ismert.
Rg: rkat

**LUKÁTS (Dr), Iván Ferenc**
b: 06 Apr 1905 Vác
m: 02 Mar 1935 Rétság
d: 12 Dec 1989 Budapest
Cd:
Oc: Rétságon orvos, majd
Rg:

**BALOGH, Klári**
b:
d:
Cd:
Oc:
Rg:

**LUKÁTS, Iván Ferenc**
b: 11 Feb 1944 Rétság
d:
Cd:
Oc: Műszaki mérnök, rendszerszervező szak.
Rg:

**TAKÁCS, Zsuzsanna**
b: 13 Oct 1945 Szombathely
m: 18 Jul 1971 Budapest
d:
Cd:
Oc: ELTE BTK, magyar nyelv és irod. és könyvtár szak,
Rg:

**LUKÁTS, Péter**
b: 12 Oct 1945 Rétság
d: 16 Feb 2008 Budapest
Cd:
Oc: Okl. erősáramú villamosmém9ök, okl.rendszerszervező
Rg:

**HORVÁTH, Olga**
b: 15 Feb 1946 Jászjákóhalma
m: 25 Jul 1969 Budapest
d:
Cd:
Oc: Erősáramú villamosmérnök
Rg:

**LUKÁTS, Katalin**
b: 20 Mar 1979 Budapest VII. ker.
d:
Cd:
Oc: ELTE Társ.Tud. kar szociológus.
Rg:

**LUKÁTS (Dr.), Ákos**
b: 02 Apr 1974 Vác
d:
Cd:
Oc: Ált.orvos, tanársegéd a SOTÉ-n.
Rg:

**FÖLDES, Dóra**
b: 26 Sep 1978 Budapest
m:
d:
Cd:
Oc: Állatorvos
Rg:

**LUKÁTS, Ádám**
b: 10 May 1979 Vác
d:
Cd:
Oc: Műszaki manager a CELANESE cégnél Székesfehérváron
Rg:

**LUKÁTS, Márk**
b: 18 Feb 2006 Budapest VIII. ker.
d:
Cd:
Oc:
Rg:

**LUKÁTS, Milán**
b: 06 May 2008 Budapest VIII. ker.
d:
Cd:
Oc:
Rg:

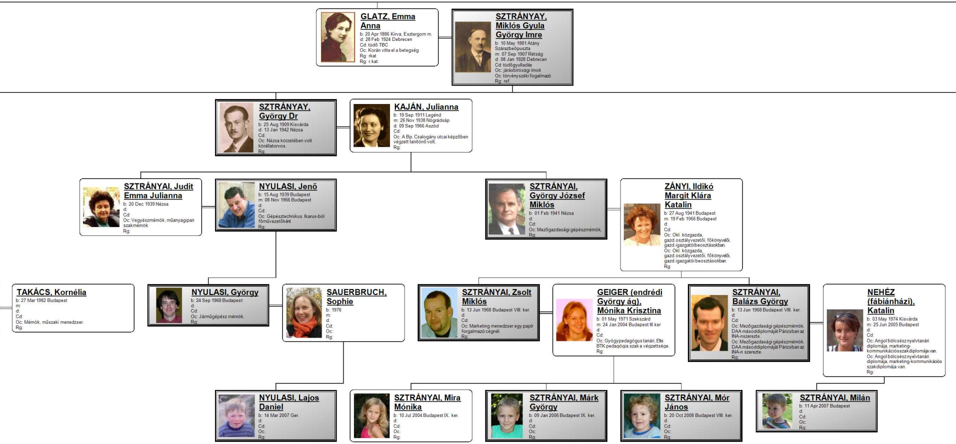

**GLATZ, Emma Anna**
b: 20 Apr 1886 Kirva, Esztergom m.
d: 28 Feb 1924 Debrecen
Cd: tüdő TBC
Oc: Korán vitte el a betegség
Rg: rkat
Rg: r.kat.

**SZTRÁNYAY, Miklós Gyula György Imre**
b: 10 May 1881 Átány Szárazbeőpuszta
m: 07 Sep 1907 Rétság
d: 08 Jan 1928 Debrecen
Cd: tüdőgyulladás
Oc: járásbírósági írnok
Oc: törvényszéki fogalmazó
Rg: ref.

**SZTRÁNYAY, György Dr**
b: 25 Aug 1909 Kisvárda
d: 13 Jan 1942 Nézsa
Cd:
Oc: Nézsa körzetében volt körállatorvos.
Rg:

**KAJÁN, Julianna**
b: 19 Sep 1911 Legénd
m: 26 Nov 1938 Nógrádsáp
d: 09 Sep 1966 Aszód
Cd:
Oc: A Bp. Csalogány utcai képzőben végzett tanítónő volt.
Rg:

**SZTRÁNYAI, Judit Emma Julianna**
b: 20 Dec 1939 Nézsa
d:
Cd:
Oc: Vegyészmérnök, műanyagipari szakmérnök
Rg:

**NYULASI, Jenő**
b: 15 Aug 1939 Budapest
m: 08 Nov 1966 Budapest
d:
Cd:
Oc: Gépésztechnikus. Ikarus-ból főművezetőként
Rg:

**SZTRÁNYAI, György József Miklós**
b: 01 Feb 1941 Nézsa
d:
Cd:
Oc: Mezőgazdasági gépészmérnök,
Rg:

**ZÁNYI, Ildikó Margit Klára Katalin**
b: 27 Aug 1941 Budapest
m: 19 Feb 1966 Budapest
d:
Cd:
Oc: Okl. közgazda, gazd.osztályvezetői, főkönyvelői, gazd.igazgatóibeosztásokban.
Oc: Okl. közgazda, gazd.osztályvezetői, főkönyvelői, gazd.igazgatói beosztásokban.
Rg:

**TAKÁCS, Kornélia**
b: 27 Mar 1982 Budapest
m:
d:
Cd:
Oc: Mérnök, műszaki menedzser.
Rg:

**NYULASI, György**
b: 24 Sep 1968 Budapest
d:
Cd:
Oc: Járműgépész mérnök.
Rg:

**SAUERBRUCH, Sophie**
b: 1976
m:
d:
Cd:
Oc:
Rg:

**SZTRÁNYAI, Zsolt Miklós**
b: 13 Jun 1968 Budapest VIII. ker.
d:
Cd:
Oc: Marketing menedzser egy papír forgalmazó cégnél.
Rg:

**GEIGER (endrédi György ág), Mónika Krisztina**
b: 01 May 1971 Szekszárd
m: 24 Jan 2004 Budapest III.ker
d:
Cd:
Oc: Gyógypedagógus tanári, Elte BTK pedagógia szak a végzettsége.
Rg:

**SZTRÁNYAI, Balázs György**
b: 13 Jun 1968 Budapest VIII. ker.
d:
Cd:
Oc: Mezőgazdasági gépészmérnök. DAA másoddiplomáját Párizsban az INA-nszerezte.
Oc: Mezőgazdasági gépészmérnök. DAA másoddiplomáját Párizsban az INA-n szerezte.
Rg:

**NEHÉZ (fábiánházi), Katalin**
b: 03 May 1974 Kisvárda
m: 25 Jun 2005 Budapest
d:
Cd:
Oc: Angol bölcsész nyelvtanári diplomája, marketing-kommunikációsszakdiplomája van.
Oc: Angol bölcsész nyelvtanári diplomája, marketing-kommunikációs szakdiplomája van.
Rg:

**NYULASI, Lajos Daniel**
b: 14 Mar 2007 Ger.
d:
Cd:
Oc:
Rg:

**SZTRÁNYAI, Mira Mónika**
b: 10 Jul 2004 Budapest IX. ker.
d:
Cd:
Oc:
Rg:

**SZTRÁNYAI, Márk György**
b: 09 Jan 2006 Budapest IX. ker.
d:
Cd:
Oc:
Rg:

**SZTRÁNYAI, Mór János**
b: 20 Oct 2008 Budapest VIII. ker.
d:
Cd:
Oc:
Rg:

**SZTRÁNYAI, Milán**
b: 11 Apr 2007 Budapest
d:
Cd:
Oc:
Rg:

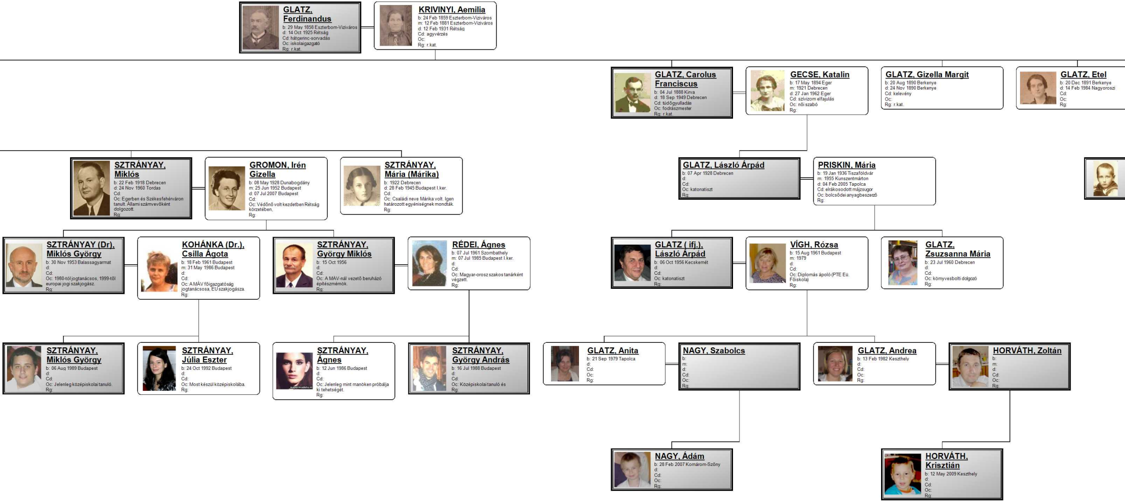

**GLATZ, Ferdinandus**
b: 29 May 1858 Eszterbom-Viziváros
d: 14 Oct 1925 Rétság
Cd: hátgerinc-sorvadás
Oc: iskolaigazgató
Rg: r.kat.

**KRIVINYI, Aemilia**
b: 24 Feb 1859 Eszterbom-Viziváros
m: 12 Feb 1881 Eszterbom-Viziváros
d: 12 Feb 1931 Rétság
Cd: agyvérzés
Oc:
Rg: r.kat.

**GLATZ, Carolus Franciscus**
b: 04 Jul 1888 Kirva
d: 18 Sep 1949 Debrecen
Cd: túdőgyulladás
Oc: fodrászmester
Rg: r.kat.

**GECSE, Katalin**
b: 17 May 1894 Eger
m: 1921 Debrecen
d: 27 Jan 1962 Eger
Cd: szívizom elfajulás
Oc: női szabó
Rg:

**GLATZ, Gizella Margit**
b: 20 Aug 1890 Berkenye
d: 24 Nov 1890 Berkenye
Cd: kelevény
Oc:
Rg: r.kat.

**GLATZ, Etel**
b: 20 Dec 1891 Berkenye
d: 14 Feb 1984 Nagyoroszi
Cd:
Oc:
Rg:

**SZTRÁNYAY, Miklós**
b: 22 Feb 1918 Debrecen
d: 24 Nov 1960 Tordas
Cd:
Oc: Egerben és Székesfehérváron tanult. Állami számvevőként dolgozott.
Rg:

**GROMON, Irén Gizella**
b: 08 May 1928 Dunabogdány
m: 25 Jun 1952 Budapest
d: 07 Jul 2007 Budapest
Cd:
Oc: Védőnő volt kezdetben Rétság körzetében,
Rg:

**SZTRÁNYAY, Mária (Márika)**
b: 1922 Debrecen
d: 28 Feb 1945 Budapest I.ker.
Cd:
Oc: Családi neve Márika volt. Igen határozott egyéniségnek mondták.
Rg:

**GLATZ, László Árpád**
b: 07 Apr 1928 Debrecen
d:
Cd:
Oc: katonatiszt
Rg:

**PRISKIN, Mária**
b: 19 Jan 1936 Tiszaföldvár
m: 1955 Kunszentmárton
d: 04 Feb 2005 Tapolca
Cd: elrákosodott májzsugor
Oc: bolcsődei anyagbeszerző
Rg:

**SZTRÁNYAY (Dr), Miklós György**
b: 30 Nov 1953 Balassagyarmat
d:
Cd:
Oc: 1980-tól jogtanácsos, 1999-től europai jogi szakjogász.
Rg:

**KOHÁNKA (Dr.), Csilla Ágota**
b: 18 Feb 1961 Budapest
m: 31 May 1986 Budapest
d:
Cd:
Oc: A MÁV főigazgatóság jogtanácsosa, EU szakjogásza.
Rg:

**SZTRÁNYAY, György Miklós**
b: 15 Oct 1956
d:
Cd:
Oc: A MÁV-nál vezető beruházó építészmérnök.
Rg:

**RÉDEI, Ágnes**
b: 07 Jul 1961 Szombathely
m: 07 Jul 1985 Budapest I.ker.
d:
Cd:
Oc: Magyar-orosz szakos tanárként végzett.
Rg:

**GLATZ ( ifj.), László Árpád**
b: 06 Oct 1956 Kecskemét
d:
Cd:
Oc: katonatiszt
Rg:

**VÍGH, Rózsa**
b: 15 Aug 1961 Budapest
m: 1979
d:
Cd:
Oc: Diplomás ápoló (PTE Eü. Főiskola)
Rg:

**GLATZ, Zsuzsanna Mária**
b: 23 Jul 1960 Debrecen
d:
Cd:
Oc: könyvesbolti dolgozó
Rg:

**SZTRÁNYAY, Miklós György**
b: 06 Aug 1989 Budapest
d:
Cd:
Oc: Jelenleg középiskolai tanuló.
Rg:

**SZTRÁNYAY, Júlia Eszter**
b: 24 Oct 1992 Budapest
d:
Cd:
Oc: Most készül középiskolába.
Rg:

**SZTRÁNYAY, Ágnes**
b: 12 Jun 1986 Budapest
d:
Cd:
Oc: Jelenleg mint manöken próbálja ki tehetségét.
Rg:

**SZTRÁNYAY, György András**
b: 16 Jul 1988 Budapest
d:
Cd:
Oc: Középiskolai tanuló és
Rg:

**GLATZ, Anita**
b: 21 Sep 1979 Tapolca
d:
Cd:
Oc:
Rg:

**NAGY, Szabolcs**
b:
m:
d:
Cd:
Oc:
Rg:

**GLATZ, Andrea**
b: 13 Feb 1982 Keszthely
d:
Cd:
Oc:
Rg:

**HORVÁTH, Zoltán**
b:
m:
d:
Cd:
Oc:
Rg:

**NAGY, Ádám**
b: 28 Feb 2007 Komárom-Szőny
d:
Cd:
Oc:
Rg:

**HORVÁTH, Krisztián**
b: 12 May 2009 Keszthely
d:
Cd:
Oc:
Rg:

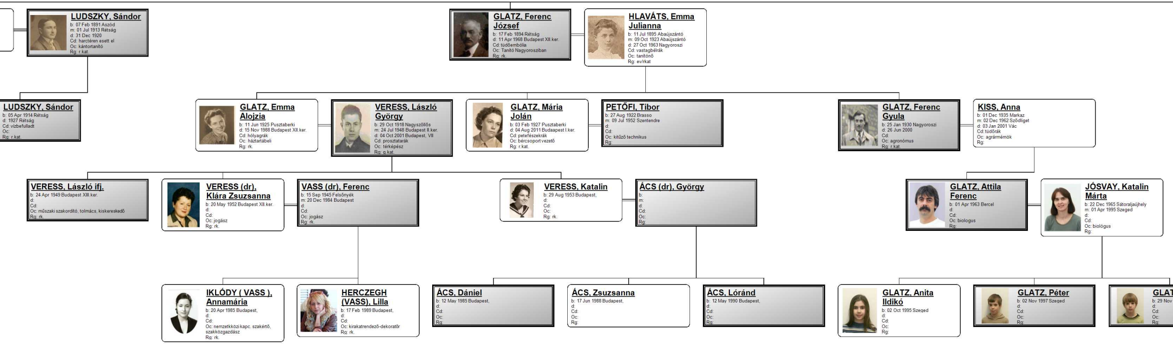

**LUDSZKY, Sándor**
b: 07 Feb 1891 Aszód
m: 01 Jul 1913 Rétság
d: 31 Dec 1920
Cd: harctéren esett el
Oc: kántortanító
Rg: r.kat.

**GLATZ, Ferenc József**
b: 17 Feb 1894 Rétság
d: 11 Apr 1968 Budapest XII.ker.
Cd: tüdőembólia
Oc: Tanító Nagyorosziban
Rg: rk.

**HLAVÁTS, Emma Julianna**
b: 11 Jul 1895 Abaújszántó
m: 09 Oct 1923 Abaújszántó
d: 27 Oct 1963 Nagyoroszi
Cd: vastagbélrák
Oc: tanítónő
Rg: ev/rkat

**LUDSZKY, Sándor**
b: 05 Apr 1914 Rétság
d: 1927 Rétság
Cd: vízbefulladt
Oc:
Rg: r.kat.

**GLATZ, Emma Alojzia**
b: 11 Jun 1925 Pusztaberki
d: 15 Nov 1988 Budapest XII.ker.
Cd: hólyagrák
Oc: háztartábeli
Rg: rk.

**VERESS, László György**
b: 29 Oct 1918 Nagyszőllős
m: 24 Jul 1948 Budapest II.ker.
d: 04 Oct 2001 Budapest, VII
Cd: prosztatarák
Oc: térképész
Rg: g.kat.

**GLATZ, Mária Jolán**
b: 03 Feb 1927 Pusztaberki
d: 04 Aug 2011 Budaapest I.ker.
Cd: petefészekrák
Oc: bércsoport vezető
Rg: r.kat.

**PETŐFI, Tibor**
b: 27 Aug 1922 Brasso
m: 09 Jul 1952 Szentendre
d:
Cd:
Oc: kitűző technikus
Rg:

**GLATZ, Ferenc Gyula**
b: 25 Jan 1930 Nagyoroszi
d: 26 Jun 2000
Cd:
Oc: agronómus
Rg: r.kat.

**KISS, Anna**
b: 01 Dec 1935 Markaz
m: 02 Dec 1962 Sződliget
d: 03 Jan 2001 Vác
Cd: tüdőrák
Oc: agrármérnök
Rg:

**VERESS, László ifj.**
b: 24 Apr 1949 Budapest XIII.ker.
d:
Cd:
Oc: műszaki szakordító, tolmács, kiskereskedő
Rg: rk.

**VERESS (dr), Klára Zsuzsanna**
b: 20 May 1952 Budapest XII.ker.
d:
Cd:
Oc: jogász
Rg: rk.

**VASS (dr), Ferenc**
b: 15 Sep 1945 Felsőnyék
m: 20 Dec 1984 Budapest
d:
Cd:
Oc: jogász
Rg: rk.

**VERESS, Katalin**
b: 29 Aug 1953 Budapest,
d:
Cd:
Oc:
Rg: rk.

**ÁCS (dr), György**
b:
m:
d:
Cd:
Oc:
Rg:

**GLATZ, Attila Ferenc**
b: 01 Apr 1963 Bercel
d:
Cd:
Oc: biologus
Rg:

**JÓSVAY, Katalin Márta**
b: 22 Dec 1965 Sátoraljaújhely
m: 01 Apr 1995 Szeged
d:
Cd:
Oc: biológus
Rg:

**IKLÓDY ( VASS ), Annamária**
b: 20 Apr 1985 Budapest,
d:
Cd:
Oc: nemzetkközi kapc. szakértő, szakközgazdász
Rg: rk.

**HERCZEGH (VASS), Lilla**
b: 17 Feb 1989 Budapest,
d:
Cd:
Oc: kirakatrendező-dekoratőr
Rg: rk.

**ÁCS, Dániel**
b: 12 May 1985 Budapest,
d:
Cd:
Oc:
Rg:

**ÁCS, Zsuzsanna**
b: 17 Jun 1988 Budapest,
d:
Cd:
Oc:
Rg:

**ÁCS, Lóránd**
b: 12 May 1990 Budapest,
d:
Cd:
Oc:
Rg:

**GLATZ, Anita Ildikó**
b: 02 Oct 1995 Szeged
d:
Cd:
Oc:
Rg:

**GLATZ, Péter**
b: 02 Nov 1997 Szeged
d:
Cd:
Oc:
Rg:

**GLAT**
b: 29 Nov
d:
Cd:
Oc:
Rg:

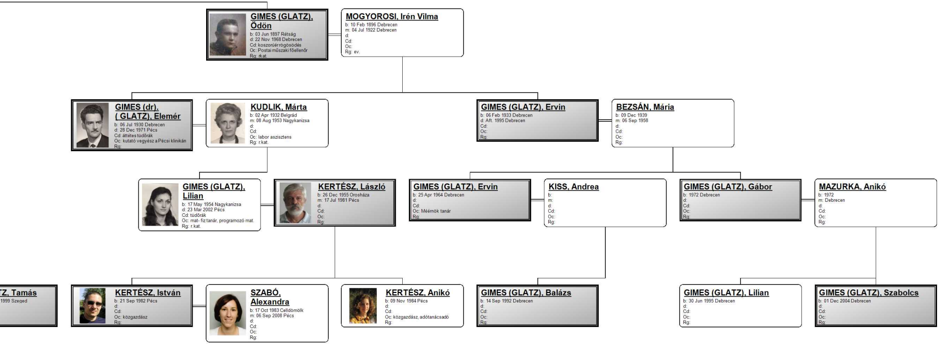
GIMES (GLATZ), Ödön
b: 03 Jun 1897 Rétság
d: 22 Nov 1968 Debrecen
Cd: koszorúérrögösödés
Oc: Postai műszaki főellenőr
Rg: rkat.
MOGYOROSI, Irén Vilma
b: 10 Feb 1896 Debrecen
m: 04 Jul 1922 Debrecen
d:
Cd:
Oc:
Rg: ev.
GIMES (dr). ( GLATZ), Elemér
b: 06 Jul 1930 Debrecen
d: 28 Dec 1971 Pécs
Cd: áttétes tüdőrák
Oc: kutató vegyész a Pécsi klinikán
Rg:
KUDLIK, Márta
b: 02 Apr 1932 Belgrád
m: 08 Aug 1953 Nagykanizsa
d:
Cd:
Oc: labor asszisztens
Rg: r.kat.
GIMES (GLATZ), Ervin
b: 06 Feb 1933 Debrecen
d: Aft. 1995 Debrecen
Cd:
Oc:
Rg:
BEZSÁN, Mária
b: 09 Dec 1939
m: 06 Sep 1958
d:
Cd:
Oc:
Rg:
GIMES (GLATZ), Lilian
b: 17 May 1954 Nagykanizsa
d: 23 Mar 2002 Pécs
Cd: tüdőrák
Oc: mat- fiz tanár, programozó mat.
Rg: r.kat.
KERTÉSZ, László
b: 26 Dec 1955 Orosháza
m: 17 Jul 1981 Pécs
d:
Cd:
Oc:
Rg:
GIMES (GLATZ), Ervin
b: 25 Apr 1964 Debrecen
d:
Cd:
Oc: Méérnök tanár
Rg:
KISS, Andrea
b:
m:
d:
Cd:
Oc:
Rg:
GIMES (GLATZ), Gábor
b: 1972 Debrecen
d:
Cd:
Oc:
Rg:
MAZURKA, Anikó
b: 1972
m: Debrecen
d:
Cd:
Oc:
Rg:
TZ, Tamás
1999 Szeged
KERTÉSZ, István
b: 21 Sep 1982 Pécs
d:
Cd:
Oc: közgazdász
Rg:
SZABÓ, Alexandra
b: 17 Oct 1983 Celldömölk
m: 06 Sep 2008 Pécs
d:
Cd:
Oc:
Rg:
KERTÉSZ, Anikó
b: 09 Nov 1984 Pécs
d:
Cd:
Oc: közgazdász, adótanácsadó
Rg:
GIMES (GLATZ), Balázs
b: 14 Sep 1992 Debrecen
d:
Cd:
Oc:
Rg:
GIMES (GLATZ), Lilian
b: 30 Jun 1995 Debrecen
d:
Cd:
Oc:
Rg:
GIMES (GLATZ), Szabolcs
b: 01 Dec 2004 Debrecen
d:
Cd:
Oc:
Rg: